

Secrétaire du Comité d'Hygiène, de Sécurité et des Conditions de Travail (CHSCT) : Dominique SCHEERS 0785537164

Services Communs et Généraux

- DSI (Direction du Système d'Information) CRI (Centre de Ressources Informatiques)**
Directeur : Didier LAMBALLAIS 34237
R. Adm. : Ph. DELECOURT 34703

- SAIC (Service Gestion Administrative et Financière des Contrats et Conventions)**
R. Adm. : Muriel VERNAY 34316

- SCAS (Service Commun d'Action Sociale)**
Directrice : Joëlle EMPIS 37036
Assistante Sociale : Marika CABUSEL 36918

- SCD (Service Commun de Documentation)**
Directeur : Julien ROCHE 34421

- SEMM (Service MultiMédia)**
Directeur : Thierry DANQUIGNY 36336

- SUAIO (Service Universitaire Accueil, Information, Orientation, Insertion Professionnelle)**
Directeur : Dominique CONSEIL 03 20 05 87 49

- BAIP (Bureau d'Aide à l'Insertion Professionnelle) Pass'Pro**
Chef de service : Chantal DELHON 0328778543

- SUAPS (Service Universitaire d'Activités Physiques et Sportives) :**
Directeur : Jean-Marie CARLIER 37740

- SUP (Service Universitaire Pédagogique)**
Directeur : Olivier VANBÉSIEEN
R. Adm. : Nathalie LEFRANC 0320058725

- Service Formation Continue**
Directeur (par intérim) : Vincent COCQUEMPOT
R. Adm. : Olivier BERTHE 3 7260

Service Commun Inter Universitaire

SIUMPPS (Service Inter Universitaire de Médecine Préventive et Promotion de la Santé) 36550



Pôle universitaire de santé
Isabelle LEHOUCQ 36551

Agent Comptable
Véronique LEBLOIS 34293

Services Centraux (voir organigramme détaillé)

- ◆ **Pôle Finances – Pilotage** (Rattaché à la Direction Générale des Services)
Services Financiers
Annie FOU DI 36817
Adjointe – Gestion Matérielle et Financière
Nadine DEPIROU 36690
Service Budget - Recettes
Valérie BERTIN – Joëlle EMPIS 34305
Service Achats et Marchés
Nassima ITOUMAINE 37798
R. Adm. : Myriam ABDI 36919
Service Contrôle de gestion – Aide au pilotage
Catherine MEZZINA 34733

- ◆ **Pôle Juridique** (Rattaché à la Direction Générale des Services)
Direction Pôle Juridique
Directeur du pôle : Xavier FURON 36574
Adjoint au Directeur : Xavier BOLLENGIER 36660
Bureau des Affaires Générales et Institutionnelles Accueil - protocole
Marie-Sylvia D'HU 34295

- ◆ **Pôle Comptabilité** (sous responsabilité de l'Agent Comptable)
Service Comptabilité Générale Adjointe à l'agent comptable
Anne-Cécile CHEERE 37118
Service Facturier
Anne SION 3 4422

- ◆ **Pôle universitaire de santé** (sous responsabilité d'Isabelle LEHOUCQ)
Alexandra HADADI 36797
Monique BLONDIAUX 36551

- ◆ **Pôle Ressources Humaines**
Directeur adjoint : Olivier GIRARDIN
Service de gestion des BIATSS
Florence LEBLANC 36728
Service de gestion des Enseignants-Chercheurs et Enseignants
Stéphanie COURTADE 34009
Service des affaires Générales
Olivier GIRARDIN 34320
Service aide au pilotage RH et masse salariale
Patricia CIESIELSKI 36056
Service Inter Universitaire des Pensions (SIUP)
Estelle MALFOY 37200
Service coordination et contrôle interne de la paie
Cécile FREGIER 36310
Service Formation des Personnels et gestion des compétences
Anne-Sophie LECLERCQ 37071
Service Recrutement – Mobilités - Handicap
Caroline AUNOS 36259

- ◆ **Pôle Etudes et vie étudiante**
Directrice du pôle : Sylviane LE VILLAIN 34307
Service Etudes et Scolarité
Adjoint : Christian BOULINGUEZ 37035
Cellule Application de Gestion Scolarité (APOGEE)
Chef de service : Isabelle MARCHAL 36206
Service Vie étudiante
Chef de service : Ingrid AFONSO – FAISCA 34330

- ◆ **Direction Patrimoine Immobilier**
Directeur : Xavier LOUBEL
Service Logistique Interne
Nadine DEMARELLE 37137
Service Technique Interne
Frédéric BRASSART 36351
Service Patrimoine, Construction, Etudes et Travaux (PCET)
Xavier LOUBEL 34308

- DIRVED (Direction de la Recherche, de la Valorisation et des Etudes Doctorales) :**
Directrice : Martine LECOUTRE 37120
Ingénierie de projets
Catherine DUPAS 37762

- Service Prévention des Risques**
Gaëlle BARADAT 36611

- Service DUSVA**
Sandrine BOUCHEZ 36131

- Service des Relations Internationales**
R. Adm. : Véronique LEVEL 37045

- Service Relations Partenariales**
Florence FOURNIER 34270

- Service Culture**
Directeur : Dominique HACHE 37295

- Service Communication**
Directrice : Béatrice BERNARD 34299

- Equipe informatique de proximité**
Francis PAYEN 34495

- Service des Archives**
Marie LEFEVRE 34477

- HUBHOUSE**
Directeur : Olivier MAZADE 32482

- OFIP (Observatoire des Formations et de l'Insertion Professionnelle)**
Directrice : Martine CASSETTE 0320058663

- Fonctionnaire Sécurité Défense/ Correspondant Informatique et Libertés**
XXXXXXXXXXXXX

- Conciergerie - service REEFLEX**
Kryta CAILLIER 32981
Gauthier BLOT 32980

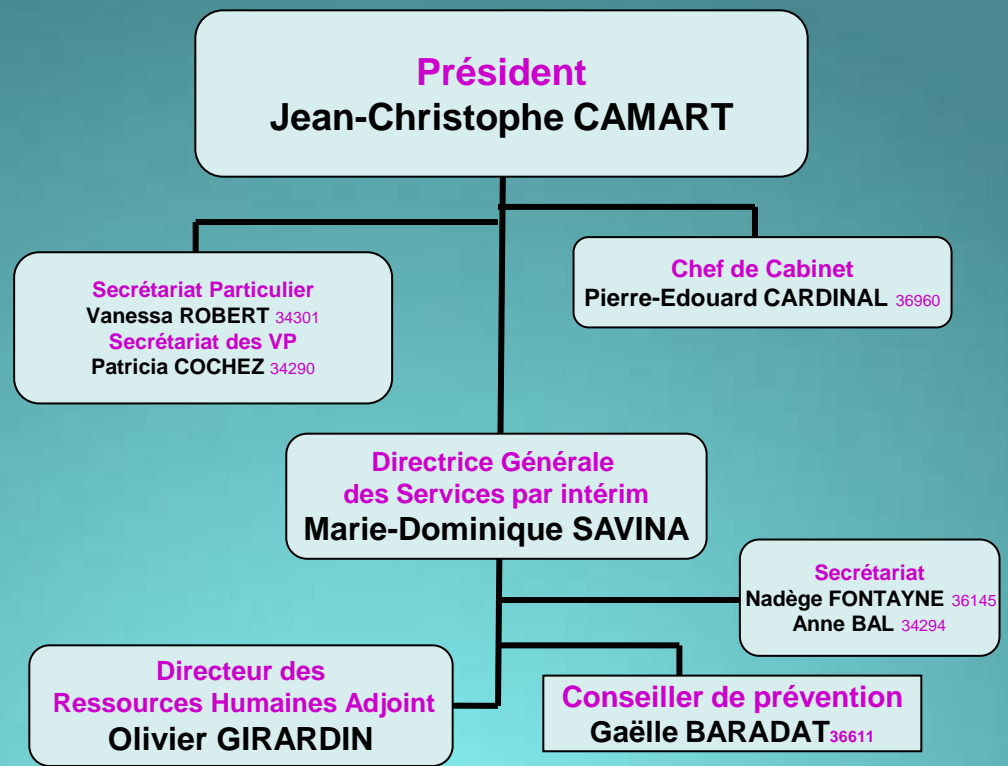

CAS (Comité d'Action Sociale)
Président : Thomas TIBERGHEN 34799

ASP Lille 1 (Association Sportive des Personnels de Lille 1)
Président : Olivier CARON 03 28 77 85 59

ASA (Association de Solidarité des Anciens)
Président : Jacques DUVEAU

UFR (Unités de Formation et de Recherche)

- UFR de BIOLOGIE**
Directeur : Jacopo VIZIOLI
R. Adm. : Marie-Laurence VAN DEN TORREN 36737
- UFR de CHIMIE**
Directeur : Alain RIVES
R. Adm. : Françoise HUYGHE 34568
- UFR de GÉOGRAPHIE & AMÉNAGEMENT**
Directeur : Philippe MENERAULT
R. Adm. : Didier SORI-POIDEVIN 36069
- UFR IEEA**
Directeur : Nour-Eddine OUSSOUS
R. Adm. : Carole BROUX 34828
- UFR MATHÉMATIQUES**
Directeur : Guoting CHEN
R. Adm. : Aline DEJAEGERE 34240
- UFR PHYSIQUE**
Directeur : Dominique DEROZIER
R. Adm. : Geneviève DERONSART 34962
- UFR SCIENCES DE LA TERRE**
Directeur : Jean-Luc POTDEVIN
R. Adm. : Dany LAFFEZ 34154
- FACULTE DES SCIENCES ÉCONOMIQUES ET SOCIALES**
Doyen : Laurent CORDONNIER
Secr. Générale. : Méline CANCELLIERE 36672

Ecole et Instituts

- POLYTECH'LILLE**
Directeur : Guy REUMONT
Secrétaire Général : Annick DEMADE-PELLORCE 0328767386
IAE (Institut d'Administration des Entreprises)
Directeur : Jérôme DUPUIS
Secrétaire Général : xxxxxxxxxxxxxxxx
- IUT « A » (Institut Universitaire de Technologie de Lille)**
Directeur : François WAUQUIER
Secrétaire Général xxxxxxxxxxxxxxxx 0359632123
Observatoire des Sciences de l'Univers OSU NORD Porteur du projet : Patrick CORDIER34341
- Département**
- Station Marine de Wimereux**
Directeur : Lionel DENIS
R. Adm. : Nathalie FROGER
SEFA (Sciences de l'Education et de la formation des Adultes)
Directeur : Olivier LAS VERGNAS
R. Adm. : Céline DELEMAR
- Etablissement sous convention de coopération**
- ENSCL (Ecole Nationale Supérieure de Chimie de Lille)**
Directeur : Rose-Noëlle VANNIER
Secrétaire Général : Olivier DURREAU 34890
- IMT LILLE-DOUAI**
Directeur (par intérim) : Daniel BOULNOIS
Secrétaire Général : Kader AMARA 35585