

Conseil d'Administration (CA)

Vice-Président : Francis MEILLIEZ

Conseil Scientifique (CS)

Vice-Président : Isam SHAHROUR

Conseil des Etudes et de la Vie Universitaire (CEVU)

Vice-Président : Salah MAOUCHE

Commissions

- Commission des Statuts
- Commission des Finances
- Commission d'aménagement des campus (CAC)
- Commission des Technologies de l'Information et de la Communication (CTIC)
- Conférence des Directeurs de Composantes

Services Communs et Généraux

DSI (Direction du Système d'Information) CRI
Directeur : Didier LAMBALLAIS

SAIC (Service Gestion Administrative et Financière des Contrats et Conventions)
Directeur : Isam SHAHROUR
Responsable administrative : Muriel VERNAY

SCAS (Service Commun d'Action Sociale)
Directrice : Nicole SEMMOUD

SCD (Service Commun de Documentation)
Directeur : Julien ROCHE

SCFM (Service Commun de Formation des Maîtres)
Directeur : Michel FOURNIER

SEMM (Service Enseignement sur Mesure Médiatisé)
Directeur : Thierry DANQUIGNY

SUAIO (Service Universitaire Accueil, Information, Orientation, Insertion Professionnelle)
Directrice : Michèle HOCHÉDEZ

BAIP (Pass Pro) : Bureau Aide Insertion Professionnelle
Chargée de Mission: Mireille CLERBOUT

SUAPS (Service Universitaire d'Activités Physiques et Sportives)
Directeur : Fabrice CUVILLIER

SUDES (Service Universitaire de Développement Economique et Social)
Directrice : Martine CARETTE

SUP (Service Universitaire Pédagogique)
Chargé de mission : Frédéric CHIRAT
Responsable administrative : Noëlle

Service Commun Inter Universitaire

CUPS (Centre Universitaire de

Médecin de Prévention
Isabelle LEHOUCQ

Agent Comptable
Véronique LEBLOIS

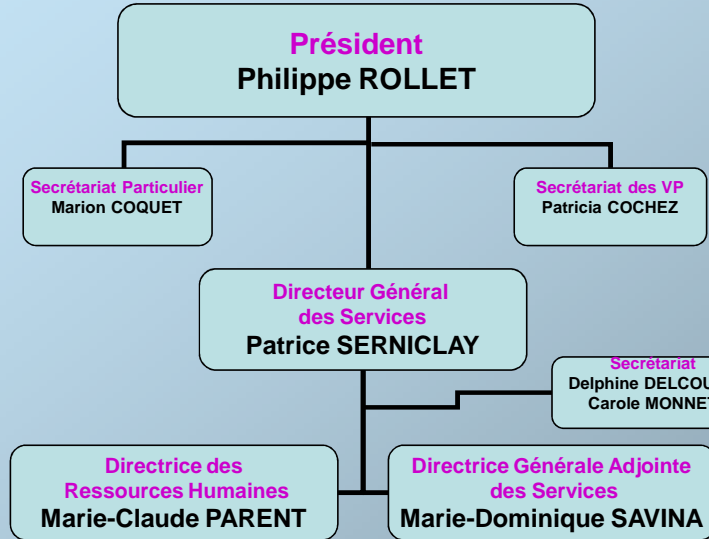

Services Centraux

♦Pôle juridique
Responsable du pôle, chef de service: Xavier FURON
(Service rattaché à la Direction Générale des Services)

Adjointe au chef de service, en charge de l'assistance juridique
Florence GIRARDIN

Bureau des Affaires Générales
Marie-Sylvia BAILLEUL

♦Services de la Comptabilité :
(sous responsabilité de l'Agent Comptable)

Service Comptabilité Générale :
Valérie BERTIN

Service Facturier:
XXX

♦Pôle Finances - Pilotage :

Service Contrôle de gestion Aide au Pilotage
Catherine MEZZINA

Service Financier :
Annie FOUDI

Service Budget et Conventions :
Joëlle EMPIS

Service Achats et Marchés :
Lionel DELCROIX

OFIP (Observatoire des Formations et de l'Insertion Professionnelle) :
Directrice : Martine CASSETTE

♦Pôle Etudes et vie étudiante

Responsable du pôle, chef du service **Etudes et scolarité**
Sylviane LE VILLAIN
Adjoint : Christian BOULINGUEZ

Service Vie étudiante
Ingrid AFONSO - FAISCA

Service des Relations Internationales :
Chargée du développement des RI
Béatrice DELPOUVE
Responsable administrative
Véronique LEVEL

Service Communication :
Béatrice BERNARD

DIRVED (Direction de la Recherche, de la Valorisation et des Etudes Doctorales) :
Directrice de la valorisation
Martine LECOUTRE
Chargée de mission recherche et ingénierie de projets
Catherine DUPAS

Service Culture :
Jacques LESCUYER

Service Informatique Central :
Francis PAYEN

♦Pôle Ressources Humaines :
Directrice : Marie-Claude PARENT, DRH

Service de gestion des BIATOSS
Florence LEBLANC

Service de gestion des Enseignants - Chercheurs et Enseignants
Carole Valengin

Service suivi masse salariale et emplois
Affaires Générales RH
Olivier GIRARDIN

Service Contrôle Paie
Cécile FREGIER

Service Formation des Personnels et gestion des compétences
Anne-Sophie LECLERCQ

Service de la Médecine de Prévention des Personnels :
Monique BLONDIAUX

♦Pôle Patrimoine :
Directrice : Marie-Dominique SAVINA (DGS Adjt)

SPCET (Service Patrimoine- Constructions-Etudes-Travaux) :
Xavier LOUBEL

SLAM (Service Logistique-Assistance- Maintenance) :
Marie-Christine ROUSSEL

Service Hygiène & Sécurité :
Gaëlle BARADAT

Campus Grand Lille
Salam BELMOKH
Thierry FIGUEREDO

Service Intérieur: Courrier – Imprimerie – Protocole
Nadine DEMARELLE

UFR (Unités de Formation et de Recherche)

UFR de BIOLOGIE
Directeur : François FONTAINE

UFR de CHIMIE
Directeur : Alain RIVES

UFR de GÉOGRAPHIE & AMÉNAGEMENT
Directrice : Helga-Jane SCARWELL

UFR IEEA
Directeur : Nour-Eddine OUSSOUS

UFR MATHÉMATIQUES
Directeur : Charles SUQUET

UFR PHYSIQUE
Directeur : Carole GORS

UFR SCIENCES DE LA TERRE
Directeur : Jean-Luc POTDEVIN

FACULTE DES SCIENCES ÉCONOMIQUES ET SOCIALES
Directeur : Faridah Djellal

Vice-Présidents

Walid OURAHMA	Etudiant
François BUYLE-BODIN	Aménagement du Campus, Patrimoine
Jean-Philippe CASSAR	Valorisation du Potentiel Humain
Nabil EL-HAGGAR	Culture, Communication & Patrimoine Scientifique
Jamal El Khattabi	Vie Etudiante
Nina HAUTEKEETE	Développement durable
Michèle HOCHÉDEZ	Aide à la Réussite
Jacky LESAGE	Relations Internationales
Philippe MATHIEU	Technologies de l'Information & de la Communication

CAS (Comité d'Action Sociale)
Présidente : Joëlle EMPIS

ASP Lille 1 (Association Sportive des Personnels de Lille 1)
Président : Ahmed SEMMOUD

ASA (Association de Solidarité des Anciens)
Président : Joseph LOSFELD

Ecole et Instituts

POLYTECH'LILLE
Directeur : Jean-Christophe CAMART

CUEEP (Centre Université-Economie d'Education Permanente)
Directeur : Jean-Louis COGEZ

IAE (Institut d'Administration des Entreprises)
Directeur : Pierre LOUART

IUT « A » (Institut Universitaire de Technologie de Lille)
Directeur : Moulay-Driss BENCHIBOUN

Département

Station Marine de Wimereux
Directeur : Sébastien Lefebvre

Etablissement rattaché

ENSCL (Ecole Nationale Supérieure de Chimie de Lille)
Directeur : Bernard FONTAINE

Etablissement sous convention

TÉLÉCOM LILLE 1
Directeur : Bertrand BONTE